

Instalação do cliente VPN FortiClient

Para instalar o cliente VPN Forticlient siga os passos abaixo:

1. Faça download do arquivo **FortiClientVPNInstaller.exe** do seguinte link:
<https://links.fortinet.com/forticlient/win/vpnagent>

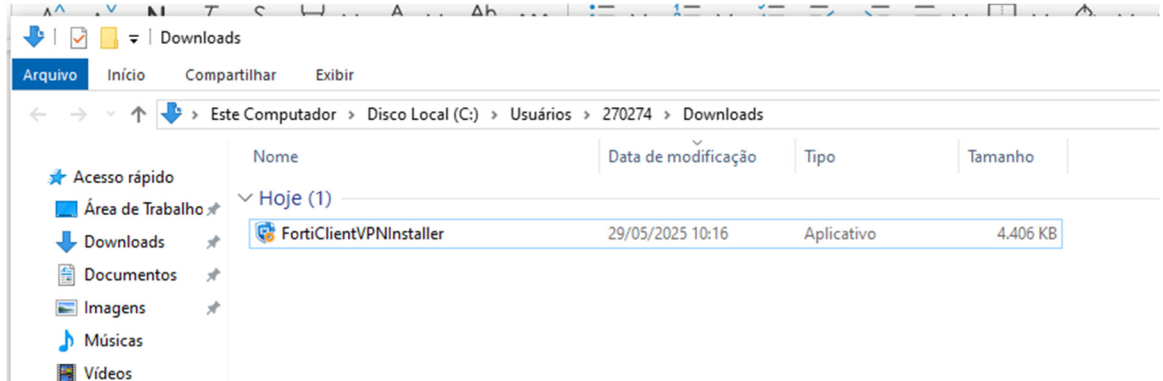

2. Execute o programa de instalação, clique em “Yes, I have read and accept the License Agreement” e, em seguida, clique em Next:

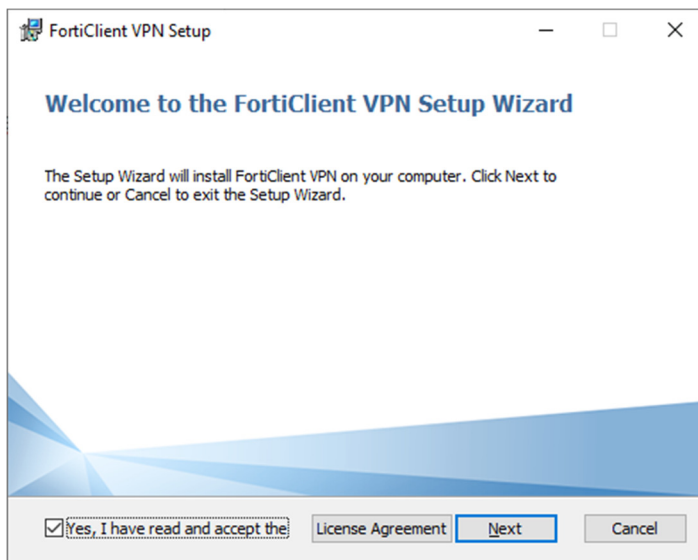

3. Clique em Install:

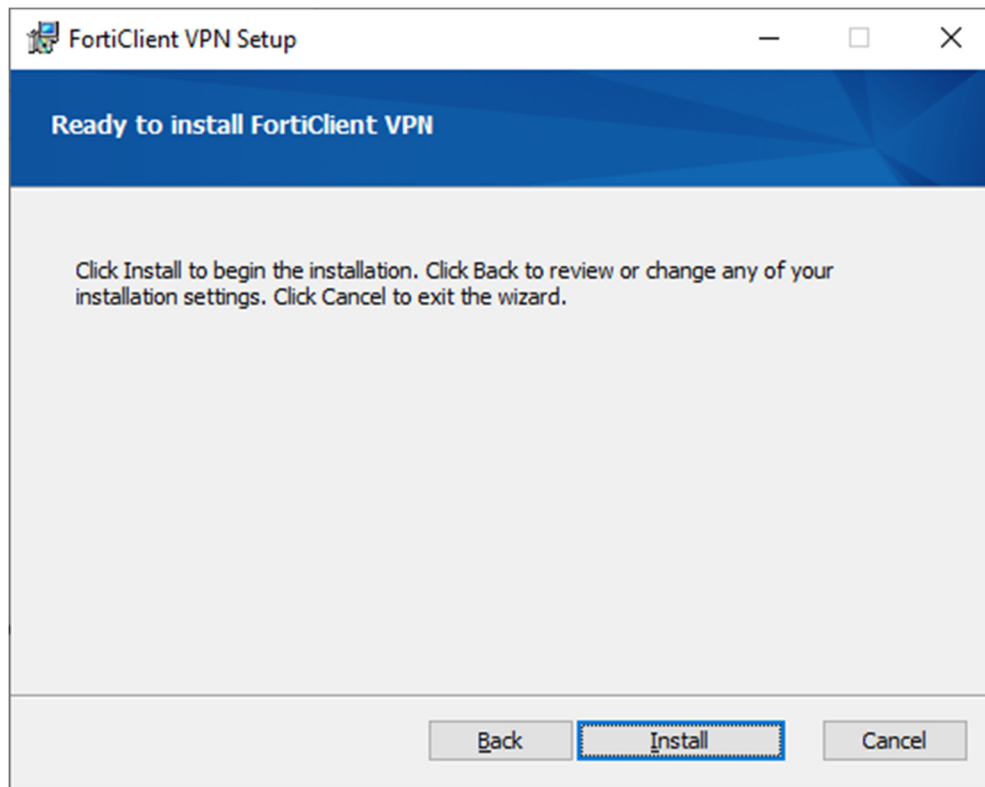

4. Clique em Finish:

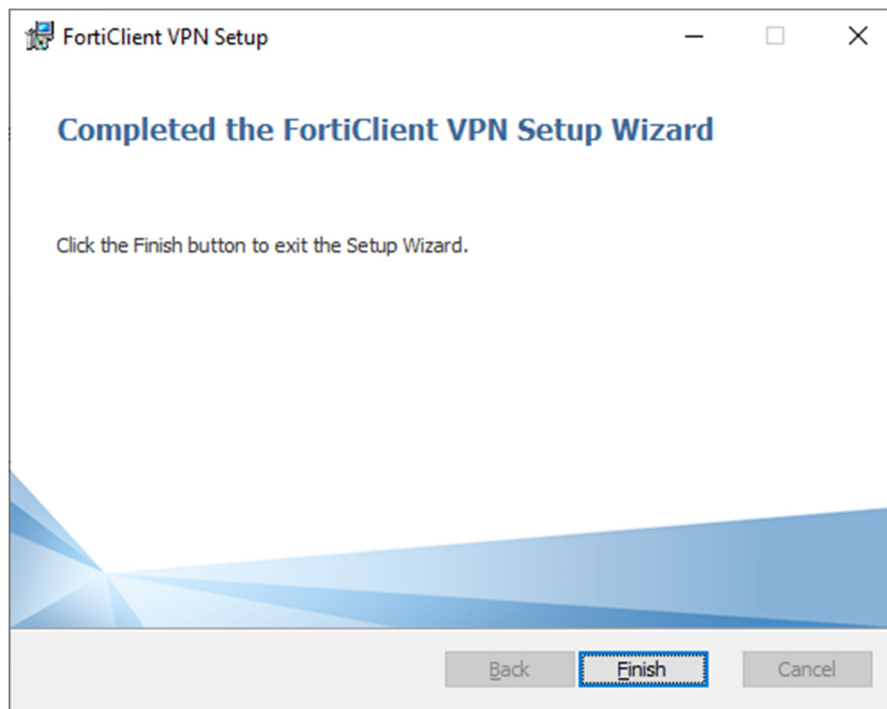

5. Localize o cliente Forticlient na bandeja do sistema e dê um duplo-clique clique no seu ícone:

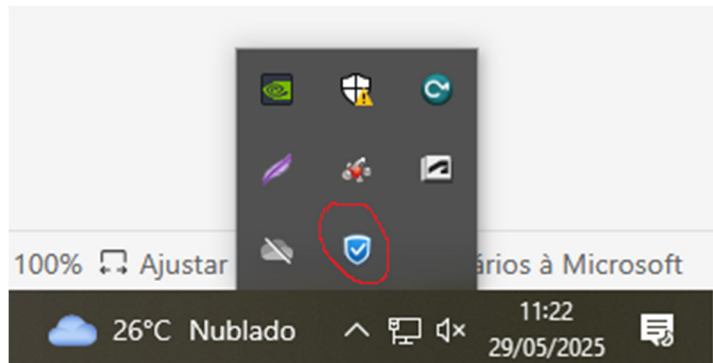

6. Aceite as condições de uso e clique em “Eu aceito”:

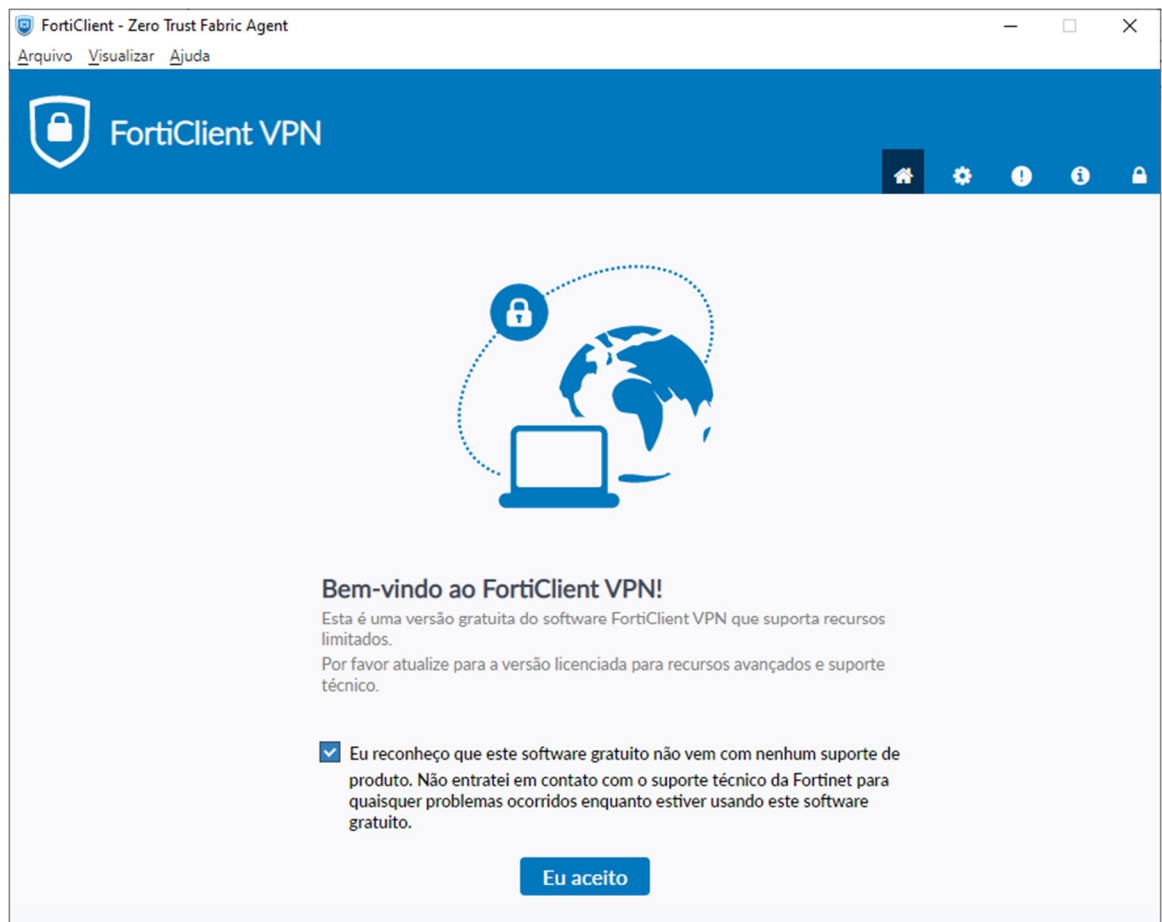

7. Clique no link “Configurar a VPN”:

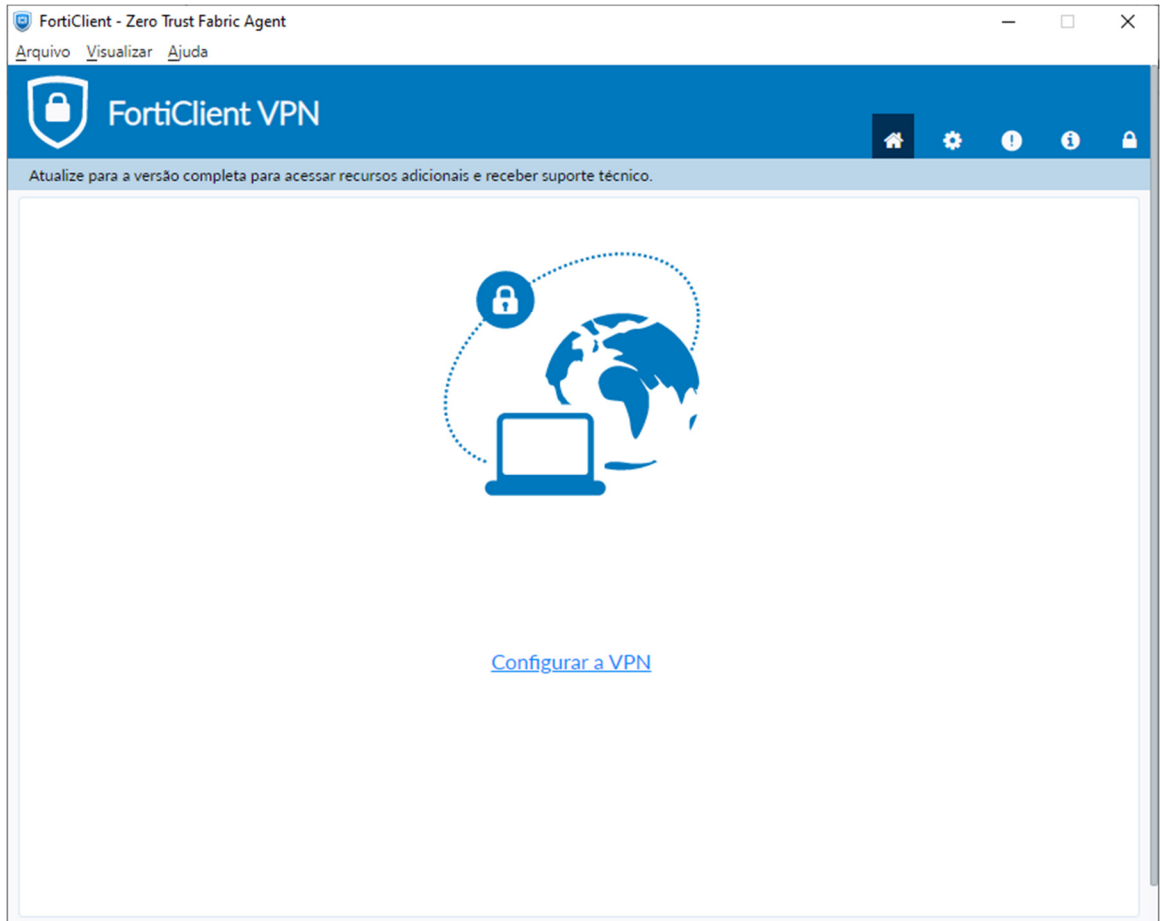

8. Preencha as caixas de texto conforme mostrado abaixo e clique em Salvar:
- Nome da Conexão: IFES-VPN
 - Gateway Remoto: 200.137.71.43
 - Marque a caixa Porta Customizada e entre o valor 10443

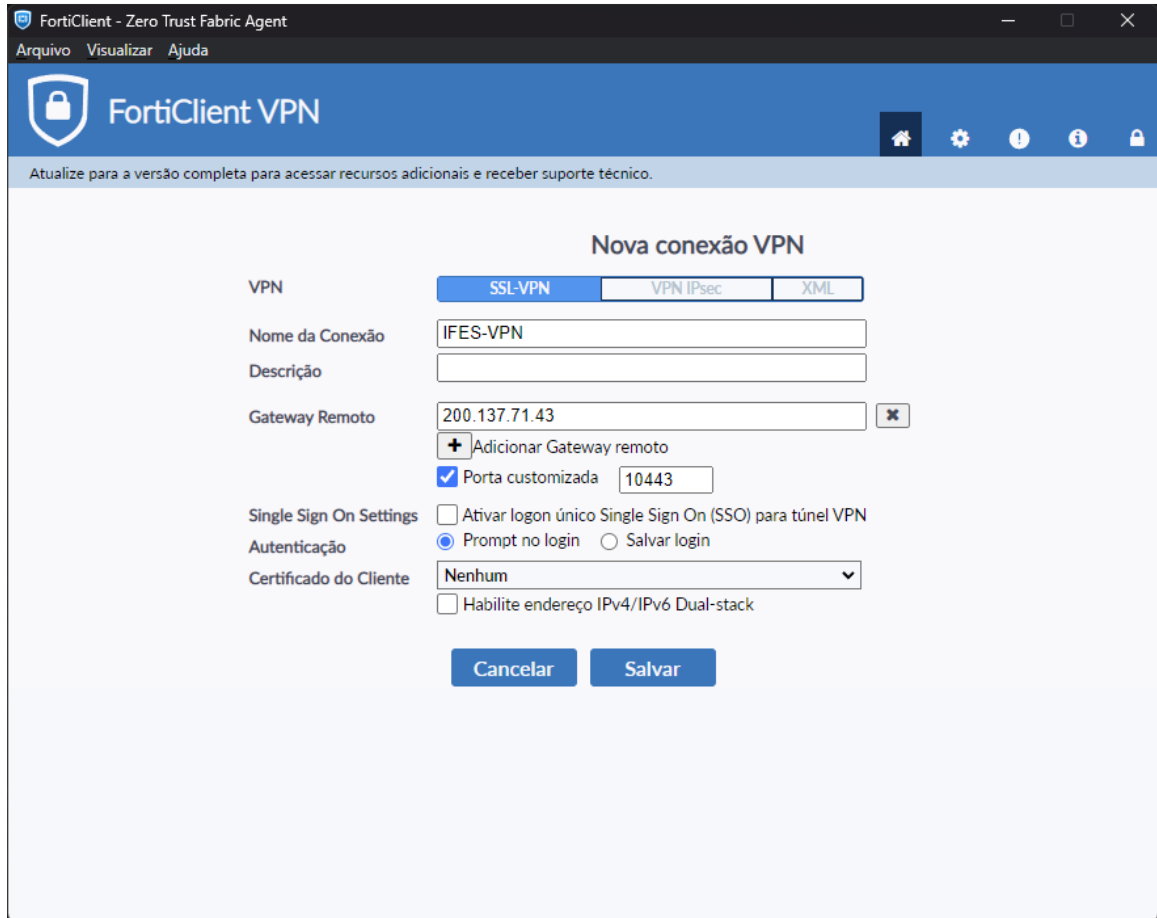

The screenshot shows the FortiClient VPN configuration window. The title bar reads 'FortiClient - Zero Trust Fabric Agent'. The main window has a blue header with the FortiClient VPN logo and navigation icons. Below the header, there is a message: 'Atualize para a versão completa para acessar recursos adicionais e receber suporte técnico.' The main content area is titled 'Nova conexão VPN' and features three tabs: 'SSL-VPN' (selected), 'VPN IPsec', and 'XML'. The configuration fields are as follows:

- Nome da Conexão:** IFES-VPN
- Descrição:** (empty)
- Gateway Remoto:** 200.137.71.43
- Porta Customizada:** Porta customizada 10443
- Single Sign On Settings:** Ativar logon único Single Sign On (SSO) para túnel VPN
- Autenticação:** Prompt no login Salvar login
- Certificado do Cliente:** Nenhum
- Habilite endereço IPv4/IPv6 Dual-stack:**

At the bottom, there are two buttons: 'Cancelar' and 'Salvar'.

9. Entre o seu login (SIAPE) e a sua senha de rede e clique em Conectar:

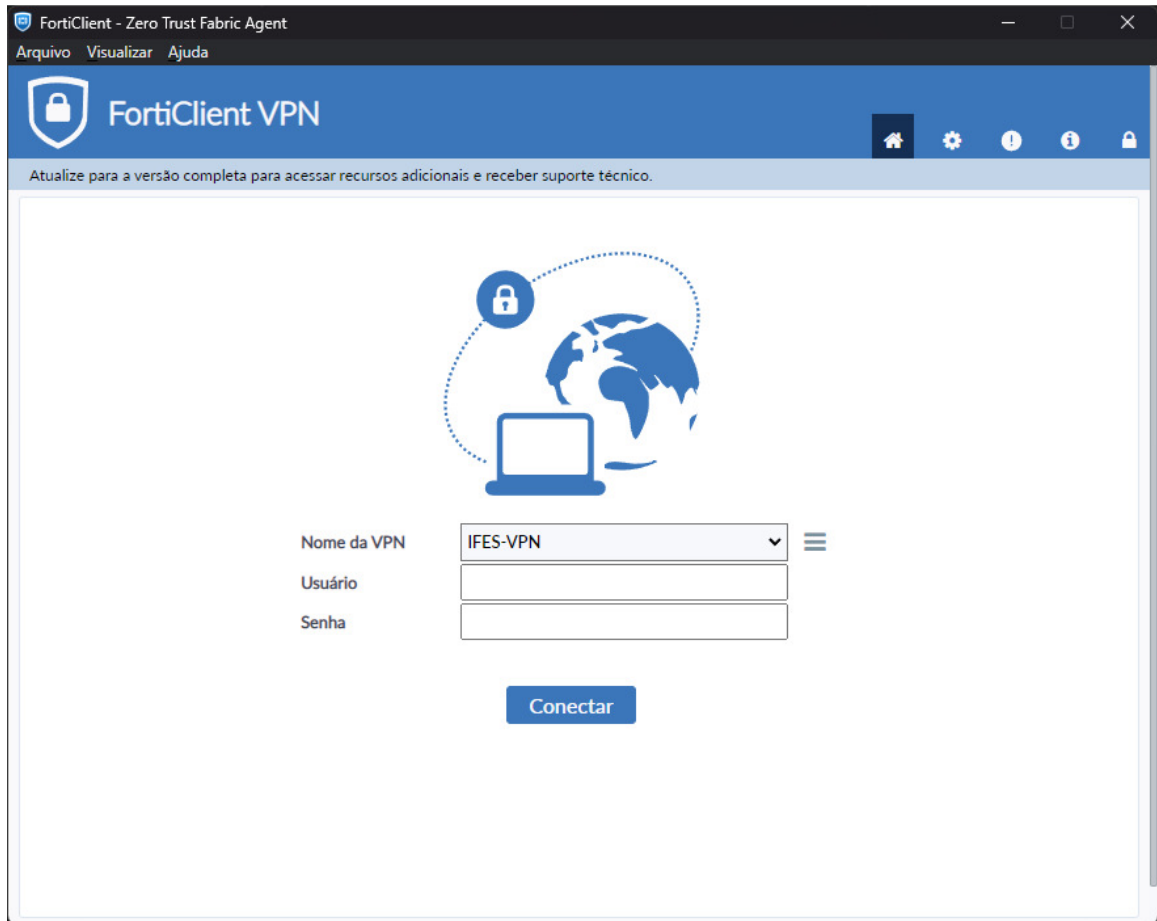

10. Após a conexão ser estabelecida, você poderá acessar a rede remota. O tráfego destinado à rede remota passará pelo túnel VPN, enquanto o restante do tráfego continuará a usar o gateway local. O FortiClient exibirá o status da conexão, duração e outras informações relevantes.

11. Quando desejar encerrar a sessão VPN, clique no botão "Desconectar".